KIRUNA KOMMUN

ADRESSKARTA 2015

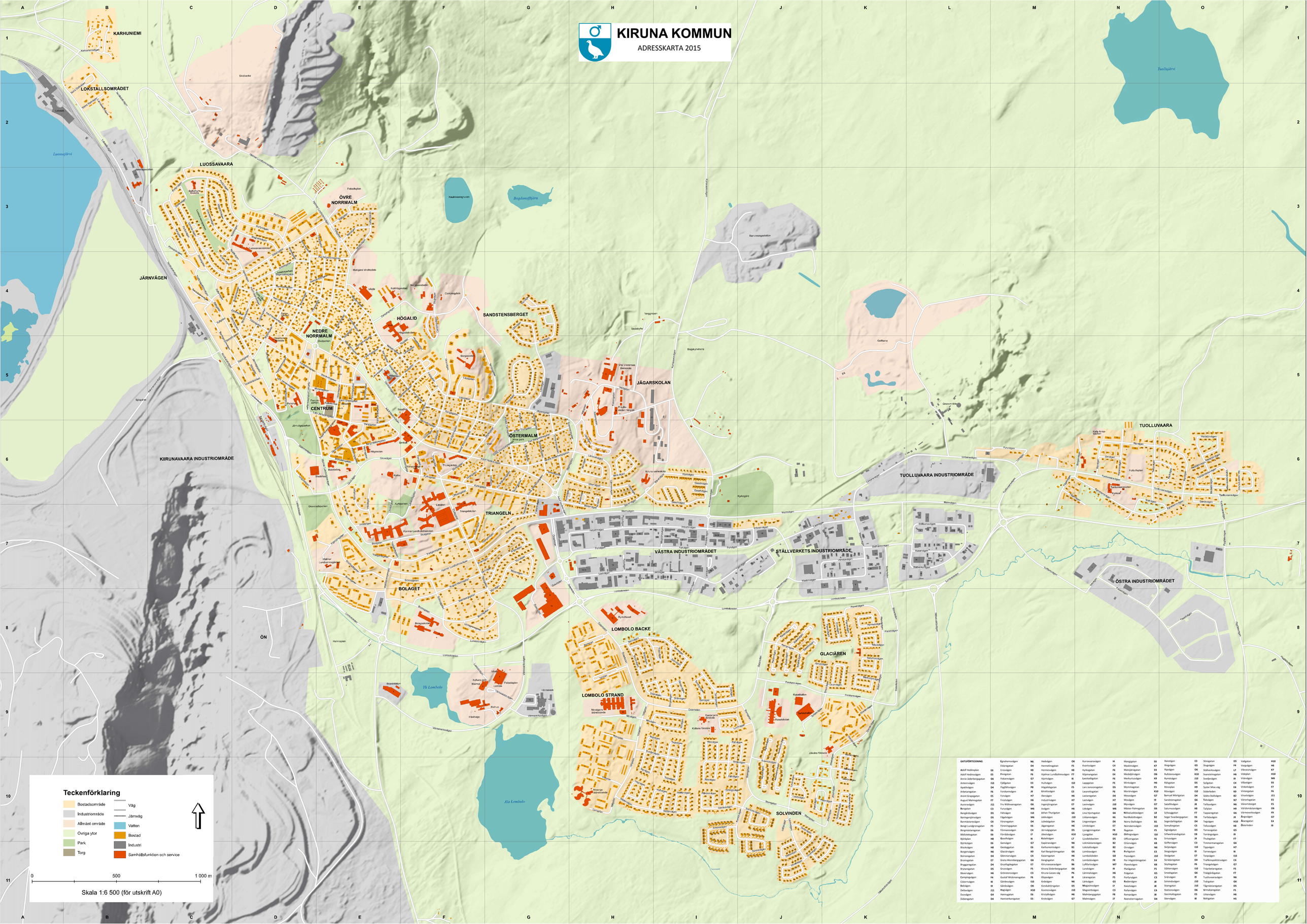

Teckenförklaring

- Bostadsområde
- Industriområde
- Allmänt område
- Övriga ytor
- Park
- Torg
- Väg
- Järnväg
- Vatten
- Bostad
- Industri
- Samhällsfunktion och service

0 500 1 000 m

Skala 1:6 500 (för utskrift A0)

GATUFÖRTECKNING

Adolf Hedinsplan	E6	Ejgahemsvägen	N6	Hedvägen	O6	Kurravaravägen	H	Mangigatan	E6	Rennligen	E3	Stimgatan	D5	Vallgatan	H10
Adolf Hedinsvägen	E5	Eldarnagatan	D4	Hermelinsgatan	F5	Kvartsvägen	C4	Maskinvägen	K7	Ringvägen	G5	Stapelgatan	F4	Vapnvägen	H6
Annie Jäderbergsgatan	G6	Eroosvägen	K8	Hermesvägen	K8	Kyrkogatan	F6	Munsjövägen	E4	Ripvägen	O6	Ställverksvägen	L7	Vibratorvägen	K7
Antennvägen	I10	Finngatan	F6	Hjalmar Lundbohmsvägen	F7	Köpmansgatan	D6	Modellbyvägen	O6	Ruhlemsvägen	K10	Svensksmygen	H6	Vibplan	H10
Apatitvägen	D4	Fiskarevägen	G7	Hjortvägen	I6	Kantelledgatan	F6	Merkuriusvägen	K9	Rymdvägen	J10	Svedjevägen	J9	Vidsvägen	M6
Arbetarangatan	F6	Fjällgatan	E3	Hulvägen	I10	Lappgatan	F6	Mirvägen	H6	Rälsgatan	D5	Syltgatan	C4	Vilbastgen	E6
Arent Grapengatan	E5	Flygfältsvägen	P8	Högskolegatan	F5	Lars Jansonsgatan	E4	Mommagatan	E5	Rönnvägen	H9	Syster Mas väg	E4	Vinkelvägen	F7
August Malmgatan	F7	Forskarvägen	J9	Idrottsvägen	E3	Lasarettsgatan	F6	Mortinvägen	K10	Rövvägen	I10	Söderleden	K9	Vintergatan	F6
Aurora vägen	J11	Fru Wålvesrapgatan	G6	Ingenjörsgatan	E7	Lastenrgatan	D4	Mossvägen	G7	Samuel Mårtgatan	D4	Södra Stadsvägen	B2	Vrivelvägen	J11
Bergatan	C3	Furuvägen	M6	Isvägen	H6	Lastvägen	H7	Movägen	I9	Sandströmsgatan	G6	Räkvägen	N7	Vävortstorget	E5
Bangårdsvägen	D5	Fältvägen	I10	Johan Thurigatan	G6	Lavinvägen	J10	Myrvägen	G7	Satellitvägen	J8	Tallbyvägen	N6	Världsmästarvägen	O6
Baningenjörsvägen	D5	Fäpförvägen	M6	Jolkvägen	J10	Lidvägen	H6	Mäster Palmogatan	G6	Saturnusvägen	K8	Tallplan	H9	Värmeverksvägen	F9
Barnträdsvägen	C4	Förmansgatan	O4	Julleledsgatan	D4	Lina Hjortsgatan	G6	Nikkilaukelvägen	L8	Schougatan	F7	Tappsgatan	O6	Ängsvägen	G7
Bengt Lundgrensgatan	F5	Föreningsgatan	E6	Jägarsgatan	H6	Lingonvägen	D6	Nordkalottvägen	B2	Seger Svanbergsgatan	E6	Tegvägen	H10	Ängesgatan	E4
Bergmästarregatan	E6	Förmansvägen	C4	Järnvägsgatan	D5	Ljungemossgatan	K6	Norra Stallvägen	B1	Segerstråhlgatan	D4	Telluvägen	K8	Österleden	I9
Biblioteksgatan	E6	Försörjningsvägen	I7	Jökelvägen	K10	Ljungplan	H10	Nonnskensvägen	J10	Semaforsgatan	C5	Terrangvägen	C5		
Björkplan	M8	Gaustvägen	I6	Kalbelvägen	L7	Ljusdalsbacken	D5	Nygatan	F5	Signalgatan	D5	Thulegatan	I9		
Björkvägen	E6	Genvägen	G7	Kaparevägen	N6	Lokalstarvägen	B2	Odlingsvägen	I10	Silfverbrandsgatan	E8	Timmermansgatan	F7		
Blockvägen	M8	Geologgatan	E6	Karhuniemivägen	B1	Lokstallsvägen	B2	Orrvägen	N6	Skiffervägen	C3	Tippvägen	G6		
Borgmästarvägen	N6	Glaciärvägen	K9	Karl Bergströmsgatan	G6	Lombolsvägen	F8	Parkgatan	E3	Skiljevägen	J8	Torrevägen	H7		
Bornaregatan	D4	Glömmarvägen	C4	Kasernegatan	H6	Lombololeden	G8	Passvägen	I10	Skogsvägen	I9	Torpvägen	I.		
Brommagatan	E7	Greta Wennbergsgatan	G6	Kenigbyvägen	F5	Lombolsvägen	F8	Per Högströmsgatan	E4	Skolstigen	E7	Trafikmuseiklotsvägen	I10		
Bryggmagatan	D4	Grusfaltsgatan	E7	Kiirunavaravägen	B6	Luftfartsvägen	M7	Planvägen	K8	Skrädderigatan	D4	Triangelvägen	C4		
Brytaregatan	D5	Grovvägen	F5	Kiruna Söderbergsgatan	G6	Lundvägen	I9	Plåtgatan	F5	Skyttegatan	F6	Trädgårdsgatan	G7		
Bävervägen	H6	Grönstensvägen	C3	Kiruna-Lappis väg	P6	Lämmelvägen	H6	Polgatan	G5	Ställverksvägen	I10	Trädvärtsarregatan	F3		
Campingvägen	F4	Gustaf Wickmansgatan	F6	Klippvägen	I8	Lärarregatan	F5	Porfyrvägen	C3	Smedsgatan	G4	Tuolluvaravägen	N6		
Cisternvägen	I8	Gårdesvägen	I10	Knävägen	N6	Länkvägen	G5	Radarvägen	J8	Snårvägen	I9	Tvärgatan	G6		
Dalvägen	I9	Gårdsvägen	O6	Konduktörsgatan	D5	Magasinsvägen	I7	Ralarvägen	J8	Solvindsvägen	J10	Tägnskärsregatan	D5		
Delhavägen	J11	Magvägen	H10	Kosmosvägen	J10	Magnetfältsgen	C3	Rallarvägen	C4	Stationsvägen	D6	Ormskaregatan	F5		
Duvvägen	G4	Hamnagatan	E6	Kristallvägen	H6	Malmbergsgatan	F8	Ramsjövägen	J8	Stationsplatsgatan	E5	Utmarksvägen	J8		
Dübengatan	D4	Hantverkarregatan	E5	Kroksvägen	G7	Malmvägen	J7	Reenstiernsgatan	D4	Stenvägen	I8	Vaktgatan	H5		